



## Tabela de Preços **Bahia**

**Válida a partir de 15 de outubro de 2019**

Preços e planos válidos até 31/12/19.

Os valores das Tabelas dos Planos PME Porte I e II são referência.  
Para ter acesso aos valores exatos, consultar o proposta online.

**amil**

# Soluções completas em saúde para todos os portes de empresas e níveis hierárquicos.

Atendimento Virtual Einstein.



## amil one

Líder do segmento *premium*, a Amil One combina conveniência e exclusividade.

**Diferenciais:**

- Atendimento virtual pelo smartphone ou tablet;
- Retaguarda completa no Einstein.
- Reembolso super ágil;
- Cobertura de vacinas;
- Assistência Viagem Internacional;
- Rede credenciada exclusiva;
- Amil Resgate;
- Coleta domiciliar;
- Transplante além do rol;
- Embaixadas Amil One;
- Concierge (*S6500 Black*);
- Rede Black com médicos exclusivos e renomados.



## amil

Produtos com a flexibilidade necessária para atender os desejos dos nossos clientes, oferecendo acesso, melhor relação custo-benefício e soluções inovadoras em gestão de saúde.

**Diferenciais:**

- Planos com abrangência regional ou nacional;
- Planos com ou sem reembolso e coparticipação;
- Amil Ligue Saúde;
- Acesso ao Amil Espaço Saúde;
- Programas de saúde;
- Ampla rede credenciada.



## amil fácil

Foi criado com os conceitos de simplicidade e eficiência, oferecendo planos regionais com acesso a um cuidado certo a preços acessíveis.

**Diferenciais:**

- Preços acessíveis e excelente custo-benefício;
- Atendimento de qualidade;
- Rede própria com hospitais certificados, além do apoio de rede credenciada qualificada;
- Tudo ágil. Tudo fácil.



## amil dental

Com uma ampla rede de dentistas, os planos da Amil Dental oferecem a maior facilidade na hora de contratar e de usar.

**Diferenciais:**

- Mais de 30 anos no mercado odontológico;
- Mais de 2,1 milhões de beneficiários;
- A marca preferida pelos dentistas\*;
- Rede credenciada ampla e de qualidade, com 38 mil opções de atendimento;
- Solicitação online imediata do tratamento coberto.

\*Segundo pesquisa realizada pelo Datafolha.

Nova Linha  
Selecionada

amil

Uma seleção  
de vantagens.



# Pronto para entrar em campo?

Escale os planos da nova  
**Linha Selecionada**  
para seus clientes.



- Amil Fácil **S60**
- Amil Fácil **S80**



- Amil **S380**
- Amil **S450**
- Amil **S750**



- Amil One **S2500**
- Amil One **S6500 Black**

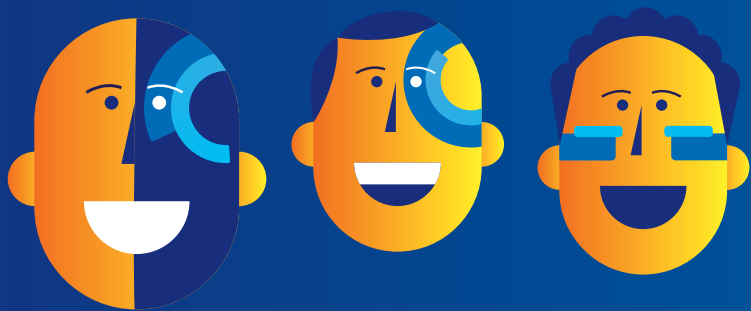

# Os diferenciais da Linha Seleccionada vão deixar você na cara do gol.

Menos **burocracia** pra você partir pro ataque

**1** **Unificação de contratos para venda híbrida**

Assinatura de apenas um contrato, mesmo nas contratações de planos Amil Fácil, Amil e Amil One.

**2** **Cotação e emissão de propostas unificadas**

**3** **Simplificação dos PRCs**

Regras únicas para os PRCs das marcas Amil Fácil, Amil e Amil One, diferenciando apenas a lista de congêneres.

**4** **Padronização na regra de aceitação de dependente**

A mesma regra é válida para todos os produtos.





# Mais motivos para seu cliente comemorar



## Maior abrangência

Nos planos regionais Amil Fácil.

## Novo produto Amil Fácil S80

Um único plano com cobertura em 5 estados, totalizando mais de 90 cidades em SP, RJ, DF, PR e PE.

## Urgência e Emergência Nacional

Na contratação dos planos regionais, os beneficiários terão assistência para urgência e emergência em território nacional por **12 meses**.



## Transplantes extra rol

Incluso transplante de fígado, pâncreas, pâncreas-rim, coração, pulmão e cardiopulmonar.



## Produtos com cobertura ampliada

### Escleroterapia:

- 12 sessões/ano para o Amil S750 e Amil One S2500;
- 24 sessões/ano para o Amil One S6500 Black.

### Fonoaudiologia:

- 30 sessões/ano além do rol para os planos Amil S750 e Amil One.

### RPG:

- Sem limite de sessões/ano.

## Mais opções de reembolso

O mesmo produto com mais de um nível de reembolso: os planos Amil S750 e Amil One S2500 possuem duas opções de reembolso e o Amil One S6500 três opções.

## Cirurgia oftalmológica refrativa a partir do Amil S750

Independente do grau de refração.



## Resgate domiciliar

Em casos de urgência ou emergência, uma ambulância com a equipe técnica poderá ser enviada para atendimento do beneficiário no domicílio.

\*Aditivo disponível para contratação nos planos Amil Fácil S80, Amil S380, S450 e S750 e já embutido nos planos Amil One.



## Possibilidade de contratação da Assistência Viagem Internacional

Os beneficiários de todos os planos Amil Fácil e Amil poderão contratar o serviço de Assistência Viagem Internacional com as opções de cobertura: EUR 30.000,00, USD 100.000,00 e USD 300.000,00.



Além dos  
**benefícios**  
que você  
já leva  
de tabela



### **Amil Espaço Saúde**

Unidades exclusivas para clientes Amil, que trabalham os conceitos de atenção primária e coordenação do cuidado. Contam com o apoio do médico de família que atende de maneira continuada, mais próxima e humanizada.



### **Hospitais Certificados**

A Amil possui 14 hospitais próprios que oferecem o cuidado certo mesmo nos momentos de alta complexidade.



### **Cuidado Remoto**

#### **Amil Ligue Saúde:**

Canal telefônico exclusivo para o seu cliente ser atendido\* de onde estiver. Uma equipe de profissionais de saúde está disponível para tirar dúvidas e oferecer informações sobre exames, prescrições, sintomas e outras orientações.

\*Não diagnóstica, não prescreve medicação e não substitui uma consulta presencial.

#### **Agente de Saúde Virtual:**

O Agente de Saúde Virtual poderá fazer contato para dar orientações sobre cuidados com a saúde e como melhorar a qualidade de vida.

#### **Programa Mamãe e Criança:**

O Programa Mamãe e Criança oferece acompanhamento telefônico durante toda a gravidez e até o filho completar 12 anos.

### **Mundo Digital Amil**

Uma série de serviços que facilitam a vida do seu cliente, como aplicativo Amil Clientes, carteirinha virtual, ferramentas de agendamento online, solicitação de reembolso online, token Amil entre outros.

### **Desconto Farmácia**

Cliente Amil tem descontos de até 35% na Drogaria São Paulo e Drogarias Pacheco.



### **Amil Resgate**

Sistema de transporte inter-hospitalar que conta com unidades que são verdadeiras UTIs móveis (ambulâncias, helicópteros e jatos aparelhados com a mais avançada tecnologia médica).

\*Aditivo disponível para contratação nos planos Amil S380, S450 e S750 e já embutido nos planos Amil One.



### Atendimento Virtual Amil One

Cuidado médico exclusivo na hora e no lugar que o seu cliente precisa, com a excelência do atendimento prestado pelos médicos do Einstein. 24h por dia e sem a necessidade de agendamento.

### Retaguarda em hospitais referência

Contamos com a retaguarda completa nos hospitais Albert Einstein e Sírio Libanês em São Paulo, e nos hospitais Samaritano Barra da Tijuca e Botafogo no Rio de Janeiro. A retaguarda cobre o beneficiário no atendimento de médicos que estão disponíveis no plantão, caso necessário a avaliação de especialistas, procedimentos cirúrgicos ou clínicos em caráter de urgência. A cobertura é 24 horas e independe da especialidade.

### Benefícios exclusivos para os planos Amil One

- Retaguarda completa no Einstein;
- Reembolso em 24h úteis;
- Coleta domiciliar;
- Concierge (*S6500 Black*);
- Rede credenciada exclusiva e Médicos Black;
- Embaixada Amil One;
- E muito mais.



Além dos **benefícios** que você já leva de tabela





# Confira os diferenciais da **Linha Seleccionada:**

Amil Fácil S60 e S80	Amil S380	Amil S450	Amil S750	Amil One S2500	Amil One S6500 Black
----------------------	-----------	-----------	-----------	----------------	----------------------

Benefício	Descrição	Amil Fácil S60 e S80	Amil S380	Amil S450	Amil S750	Amil One S2500	Amil One S6500 Black
Amil Espaço Saúde	Unidades exclusivas para clientes Amil, que contam com o apoio do médico de família.	✓	✓	✓	✓	✓	✓
Amil Ligue Saúde	Com o Amil Ligue Saúde, todas as dúvidas de saúde podem ser esclarecidas 24 horas, 7 dias da semana.	✓	✓	✓	✓	✓	✓
Desconto farmácia	Até 35% de desconto nas Drogarias São Paulo e nas Drogarias Pacheco.	✓	✓	✓	✓	✓	✓
Resgate Domiciliar* (Cobertura para as cidades de Jundiá, Brasília, Recife, Curitiba, Rio de Janeiro, São Paulo e cidades da Baixada Santista)	Em casos de urgência ou emergência, uma ambulância com equipe técnica poderá ser enviada para atendimento do beneficiário.	Disponível para contratação a partir do plano S80	Disponível para contratação	Disponível para contratação	Disponível para contratação	✓	✓
Atendimento Virtual	Cuidado médico exclusivo na hora e lugar que o seu cliente precisa, com a excelência dos médicos do Einstein.	✗	✗	✗	✗	✓	✓
Escleroterapia*	Tratamento dos vasinhos e microvarizes (varicoses). Extra rol.	✗	✗	✗	12 sessões/ano	12 sessões/ano	24 sessões/ano
Fonoaudiologia*	Avaliações e terapias fonoaudiológicas.	Conforme Rol	Conforme Rol	Conforme Rol	+ 30 sessões/ano além do rol	+30 sessões/ano além do rol	+30 sessões/ano além do rol
Assistência Viagem Internacional* (Cobertura: USD 15.000,00 / EUR 30.000,00)	Coberturas especiais para viagens internacionais, garantindo a tranquilidade do cliente Amil.	Disponível para contratação	Disponível para contratação	Disponível para contratação	Disponível para contratação	Já incluso até USD 300.000,00	Já incluso até USD 300.000,00
Assistência Viagem Internacional* (Cobertura: USD 100.000,00)		Disponível para contratação	Disponível para contratação	Disponível para contratação	Disponível para contratação	Já incluso até USD 300.000,00	Já incluso até USD 300.000,00
Assistência Viagem Internacional* (Cobertura: USD 300.000,00)		Disponível para contratação	Disponível para contratação	Disponível para contratação	Disponível para contratação	✓	✓
Transplantes Extra Rol*	Cobertura também para os transplantes de fígado, pâncreas, coração, pulmão, pâncreas-rim e cardiopulmonar, além daqueles previstos no rol (rim, córnea e medula óssea).	Conforme rol	✓	✓	✓	✓	✓
Amil Resgate*	Sistema de transporte inter-hospitalar aparelhado com a mais avançada tecnologia médica.	✗	Disponível para contratação	Disponível para contratação	Disponível para contratação	✓	✓
Acompanhante sem limite de idade	Independente da idade do paciente, ele terá direito à acompanhante em caso de internação.	✗	✗	✗	✗	✓	✓
Cirurgia refrativa sem limite de grau*	Procedimentos cirúrgicos que visam a correção dos vícios de refração (miopia, hipermetropia e astigmatismo).	✗	✗	✗	✓	✓	✓
Urgência e Emergência Nacional*	Cobertura com urgência e emergência nacional para os produtos regionais. Válido por 12 meses.	✓	Já possui cobertura nacional	Já possui cobertura nacional	Já possui cobertura nacional	Já possui cobertura nacional	Já possui cobertura nacional
Retaguarda completa do Einstein, Sirio Libanes e Samaritanos	A Amil One oferece o serviço de retaguarda mais completo do mercado nos hospitais premium. A retaguarda garante ao cliente uma equipe à disposição caso haja necessidade da presença de outro especialista em casos de internação clínica ou cirúrgica, o que anula a preocupação dele com o valor de reembolso para esses hospitais de referência.	✗	✗	✗	Somente nos Samaritanos	✓	✓
Coleta domiciliar*	O cliente pode realizar a coleta de material para exames em sua casa ou escritório.	✗	✗	✗	✗	✓	✓
Courier	Serviço de retirada de documentos para solicitação de reembolso. Disponível para as cidades de São Paulo, Campinas, Belo Horizonte, Recife, Curitiba, Rio de Janeiro, Distrito Federal, Natal e Fortaleza.	✗	✗	✗	✗	✓	✓
Vacinas e vacinas do viajante*	Vacinas do calendário oficial do Ministério da Saúde.	✗	✗	✗	✗	✓	✓
Check up*	Os clientes podem fazer anualmente um check up, garantindo sua tranquilidade e bem-estar. Utilização exclusiva na rede.	✗	✗	✗	✗	✗	✓
Concierge exclusivo*	Equipe de consultores dedicada ao atendimento de dúvidas e às demandas relacionadas ao plano.	✗	✗	✗	✗	✗	✓

\*Verifique as condições do termo aditivo e regiões de abrangência.

Legenda: ✗ - não disponível para este plano.

✓ - cobertura embutida no plano.

## Plano referência

Faixa etária	Planos Livre Adesão	Planos Compulsórios
00 – 18	R\$ 349,49	R\$ 317,72
19 – 23	R\$ 436,87	R\$ 397,15
24 – 28	R\$ 546,09	R\$ 496,44
29 – 33	R\$ 600,69	R\$ 546,08
34 – 38	R\$ 630,73	R\$ 573,39
39 – 43	R\$ 693,80	R\$ 630,73
44 – 48	R\$ 867,26	R\$ 788,42
49 – 53	R\$ 953,98	R\$ 867,25
54 – 58	R\$ 1.192,47	R\$ 1.084,06
59 ou +	R\$ 2.086,83	R\$ 1.897,12
Registro ANS	466032113	466032113
Código do plano PME	961266	961266

## Preços – Planos PME – Porte I (Contratação livre adesão)

**Livre adesão:** sem a obrigatoriedade de 100% da população da empresa ser incluída no plano, sejam sócios, administradores e diretores ou funcionários.

Total de 2 a 29 vidas com, no mínimo, 1 titular

**25%** de economia na contratação dos planos com **coparticipação**.

Nos planos com coparticipação da Amil, o cliente paga uma pequena parte do valor do procedimento que realizar e, com isso, tem uma mensalidade **25% menor**.

Ainda existe um **limite máximo** a ser pago por procedimento, oferecendo mais segurança e controle para o seu cliente.

Com coparticipação	Nacional	Plano	Faixa etária / Acomodação	00-18	19-23	24-28	29-33	34-38	39-43	44-48	49-53	54-58	59 ou +	Registro ANS	Código do plano
				Amil S380	QC	R\$ 277,59	R\$ 346,99	R\$ 433,74	R\$ 477,11	R\$ 500,97	R\$ 551,06	R\$ 688,83	R\$ 757,71	R\$ 947,14	R\$ 1.657,50
QP	R\$ 299,48	R\$ 374,36	R\$ 467,94		R\$ 514,74	R\$ 540,48	R\$ 594,52	R\$ 743,15	R\$ 817,47	R\$ 1.021,84	R\$ 1.788,22	483781199	962049		
Amil S450	QC	R\$ 306,11	R\$ 382,63	R\$ 478,29	R\$ 526,12	R\$ 552,42	R\$ 607,67	R\$ 759,58	R\$ 835,54	R\$ 1.044,43	R\$ 1.827,75	483809192	962091		
	QP	R\$ 330,24	R\$ 412,80	R\$ 516,00	R\$ 567,60	R\$ 595,99	R\$ 655,59	R\$ 819,48	R\$ 901,43	R\$ 1.126,78	R\$ 1.971,87	483803193	962097		
Amil S750	QP (R1)	R\$ 446,47	R\$ 558,09	R\$ 697,62	R\$ 767,38	R\$ 805,75	R\$ 886,32	R\$ 1.107,90	R\$ 1.218,70	R\$ 1.523,38	R\$ 2.665,91	483815197	962127		
	QP (R2)	R\$ 450,90	R\$ 563,63	R\$ 704,54	R\$ 775,00	R\$ 813,75	R\$ 895,13	R\$ 1.118,91	R\$ 1.230,80	R\$ 1.538,50	R\$ 2.692,39	483815197	962130		
Amil One S2500	QP (R1)	R\$ 713,65	R\$ 892,06	R\$ 1.115,08	R\$ 1.226,59	R\$ 1.287,92	R\$ 1.416,71	R\$ 1.770,89	R\$ 1.947,97	R\$ 2.434,97	R\$ 4.261,19	483819190	962147		
	QP (R2)	R\$ 773,32	R\$ 966,64	R\$ 1.208,30	R\$ 1.329,13	R\$ 1.395,59	R\$ 1.535,15	R\$ 1.918,94	R\$ 2.110,83	R\$ 2.638,54	R\$ 4.617,44	483819190	962150		
Amil One S6500 Black	QP (R1)	R\$ 774,01	R\$ 967,51	R\$ 1.209,40	R\$ 1.330,34	R\$ 1.396,85	R\$ 1.536,54	R\$ 1.920,67	R\$ 2.112,74	R\$ 2.640,93	R\$ 4.621,62	483823198	962169		
	QP (R2)	R\$ 827,10	R\$ 1.033,87	R\$ 1.292,34	R\$ 1.421,58	R\$ 1.492,66	R\$ 1.641,92	R\$ 2.052,40	R\$ 2.257,64	R\$ 2.822,06	R\$ 4.938,60	483823198	962172		
	QP (R3)	R\$ 942,67	R\$ 1.178,33	R\$ 1.472,92	R\$ 1.620,22	R\$ 1.701,23	R\$ 1.871,35	R\$ 2.339,19	R\$ 2.573,11	R\$ 3.216,39	R\$ 5.628,67	483823198	962175		

Sem coparticipação	Nacional	Plano	Faixa etária / Acomodação	00-18	19-23	24-28	29-33	34-38	39-43	44-48	49-53	54-58	59 ou +	Registro ANS	Código do plano
				Amil S380	QC	R\$ 370,12	R\$ 462,65	R\$ 578,32	R\$ 636,15	R\$ 667,95	R\$ 734,75	R\$ 918,44	R\$ 1.010,28	R\$ 1.262,86	R\$ 2.210,00
QP	R\$ 399,31	R\$ 499,14	R\$ 623,93		R\$ 686,32	R\$ 720,64	R\$ 792,70	R\$ 990,87	R\$ 1.089,96	R\$ 1.362,45	R\$ 2.384,29	483780191	962046		
Amil S450	QC	R\$ 408,14	R\$ 510,18	R\$ 637,72	R\$ 701,49	R\$ 736,57	R\$ 810,22	R\$ 1.012,78	R\$ 1.114,06	R\$ 1.392,57	R\$ 2.437,00	483808194	962088		
	QP	R\$ 440,32	R\$ 550,40	R\$ 688,01	R\$ 756,81	R\$ 794,65	R\$ 874,12	R\$ 1.092,64	R\$ 1.201,90	R\$ 1.502,38	R\$ 2.629,16	483802195	962094		
Amil S750	QP (R1)	R\$ 595,29	R\$ 744,12	R\$ 930,15	R\$ 1.023,17	R\$ 1.074,33	R\$ 1.181,76	R\$ 1.477,21	R\$ 1.624,93	R\$ 2.031,17	R\$ 3.554,55	483814199	962120		
	QP (R2)	R\$ 601,21	R\$ 751,51	R\$ 939,39	R\$ 1.033,33	R\$ 1.085,00	R\$ 1.193,50	R\$ 1.491,88	R\$ 1.641,07	R\$ 2.051,34	R\$ 3.589,85	483814199	962123		
Amil One S2500	QP (R1)	R\$ 951,54	R\$ 1.189,42	R\$ 1.486,77	R\$ 1.635,45	R\$ 1.717,22	R\$ 1.888,95	R\$ 2.361,18	R\$ 2.597,30	R\$ 3.246,62	R\$ 5.681,59	483818191	962140		
	QP (R2)	R\$ 1.031,09	R\$ 1.288,86	R\$ 1.611,07	R\$ 1.772,18	R\$ 1.860,79	R\$ 2.046,87	R\$ 2.558,59	R\$ 2.814,45	R\$ 3.518,05	R\$ 6.156,59	483818191	962143		
Amil One S6500 Black	QP (R1)	R\$ 1.032,01	R\$ 1.290,02	R\$ 1.612,53	R\$ 1.773,78	R\$ 1.862,47	R\$ 2.048,72	R\$ 2.560,90	R\$ 2.816,99	R\$ 3.521,24	R\$ 6.162,16	483822190	962160		
	QP (R2)	R\$ 1.102,79	R\$ 1.378,49	R\$ 1.723,12	R\$ 1.895,44	R\$ 1.990,21	R\$ 2.189,23	R\$ 2.736,54	R\$ 3.010,19	R\$ 3.762,74	R\$ 6.584,80	483822190	962163		
	QP (R3)	R\$ 1.256,89	R\$ 1.571,11	R\$ 1.963,90	R\$ 2.160,29	R\$ 2.268,30	R\$ 2.495,13	R\$ 3.118,92	R\$ 3.430,81	R\$ 4.288,52	R\$ 7.504,90	483822190	962166		

Preços e planos válidos de 15/10/19 a 31/12/19 e somente para contratação nas cidades da Bahia, de acordo com o plano contratado.

Nos produtos com coparticipação, esta será paga junto à mensalidade do plano.

Os valores das Tabelas dos Planos PME Porte I e II são referência. Para ter acesso aos valores exatos, consultar o Proposta Online.

## Preços – Planos PME – Porte II (Contratação livre adesão)

**Livre adesão:** sem a obrigatoriedade de 100% da população da empresa ser incluída no plano, sejam sócios, administradores e diretores ou funcionários.

Total de 30 a 99 vidas

**25%** de economia na contratação dos planos com **coparticipação**.

Nos planos com coparticipação da Amil, o cliente paga uma pequena parte do valor do procedimento que realizar e, com isso, tem uma mensalidade **25% menor**.

Ainda existe um **limite máximo** a ser pago por procedimento, oferecendo mais segurança e controle para o seu cliente.

Com coparticipação	Nacional	Plano	Faixa etária / Acomodação	00-18	19-23	24-28	29-33	34-38	39-43	44-48	49-53	54-58	59 ou +	Registro ANS	Código do plano
				Amil S380	QC	R\$ 263,71	R\$ 329,64	R\$ 412,05	R\$ 453,26	R\$ 475,92	R\$ 523,51	R\$ 654,39	R\$ 719,82	R\$ 899,78	R\$ 1.574,62
Amil S380	QP	R\$ 284,51	R\$ 355,64	R\$ 444,55	R\$ 489,00	R\$ 513,45	R\$ 564,80	R\$ 706,00	R\$ 776,60	R\$ 970,75	R\$ 1.698,81	483781199	962049		
Amil S450	QC	R\$ 290,80	R\$ 363,50	R\$ 454,37	R\$ 499,81	R\$ 524,80	R\$ 577,28	R\$ 721,61	R\$ 793,77	R\$ 992,21	R\$ 1.736,36	483809192	962091		
Amil S450	QP	R\$ 313,73	R\$ 392,16	R\$ 490,20	R\$ 539,22	R\$ 566,19	R\$ 622,81	R\$ 778,51	R\$ 856,36	R\$ 1.070,44	R\$ 1.873,28	483803193	962097		
Amil S750	QP (R1)	R\$ 424,15	R\$ 530,18	R\$ 662,73	R\$ 729,01	R\$ 765,46	R\$ 842,01	R\$ 1.052,51	R\$ 1.157,76	R\$ 1.447,21	R\$ 2.532,61	483815197	962127		
Amil S750	QP (R2)	R\$ 428,36	R\$ 535,45	R\$ 669,32	R\$ 736,25	R\$ 773,06	R\$ 850,37	R\$ 1.062,96	R\$ 1.169,26	R\$ 1.461,58	R\$ 2.557,77	483815197	962130		
Amil One S2500	QP (R1)	R\$ 677,97	R\$ 847,46	R\$ 1.059,32	R\$ 1.165,26	R\$ 1.223,52	R\$ 1.345,87	R\$ 1.682,34	R\$ 1.850,58	R\$ 2.313,22	R\$ 4.048,13	483819190	962147		
Amil One S2500	QP (R2)	R\$ 734,65	R\$ 918,31	R\$ 1.147,89	R\$ 1.262,68	R\$ 1.325,81	R\$ 1.458,39	R\$ 1.822,99	R\$ 2.005,29	R\$ 2.506,61	R\$ 4.386,57	483819190	962150		
Amil One S6500 Black	QP (R1)	R\$ 735,31	R\$ 919,14	R\$ 1.148,93	R\$ 1.263,82	R\$ 1.327,01	R\$ 1.459,71	R\$ 1.824,64	R\$ 2.007,10	R\$ 2.508,88	R\$ 4.390,54	483823198	962169		
Amil One S6500 Black	QP (R2)	R\$ 785,74	R\$ 982,18	R\$ 1.227,72	R\$ 1.350,50	R\$ 1.418,02	R\$ 1.559,82	R\$ 1.949,78	R\$ 2.144,76	R\$ 2.680,95	R\$ 4.691,67	483823198	962172		
Amil One S6500 Black	QP (R3)	R\$ 895,53	R\$ 1.119,42	R\$ 1.399,28	R\$ 1.539,21	R\$ 1.616,17	R\$ 1.777,78	R\$ 2.222,23	R\$ 2.444,45	R\$ 3.055,57	R\$ 5.347,24	483823198	962175		

Sem coparticipação	Nacional	Plano	Faixa etária / Acomodação	00-18	19-23	24-28	29-33	34-38	39-43	44-48	49-53	54-58	59 ou +	Registro ANS	Código do plano
				Amil S380	QC	R\$ 351,61	R\$ 439,52	R\$ 549,40	R\$ 604,34	R\$ 634,56	R\$ 698,01	R\$ 872,52	R\$ 959,77	R\$ 1.199,71	R\$ 2.099,50
Amil S380	QP	R\$ 379,34	R\$ 474,19	R\$ 592,73	R\$ 652,00	R\$ 684,60	R\$ 753,06	R\$ 941,33	R\$ 1.035,46	R\$ 1.294,33	R\$ 2.265,08	483780191	962046		
Amil S450	QC	R\$ 387,73	R\$ 484,67	R\$ 605,83	R\$ 666,42	R\$ 699,74	R\$ 769,71	R\$ 962,14	R\$ 1.058,36	R\$ 1.322,94	R\$ 2.315,15	483808194	962088		
Amil S450	QP	R\$ 418,31	R\$ 522,88	R\$ 653,61	R\$ 718,97	R\$ 754,92	R\$ 830,41	R\$ 1.038,01	R\$ 1.141,81	R\$ 1.427,26	R\$ 2.497,71	483802195	962094		
Amil S750	QP (R1)	R\$ 565,53	R\$ 706,91	R\$ 883,65	R\$ 972,01	R\$ 1.020,62	R\$ 1.122,68	R\$ 1.403,35	R\$ 1.543,68	R\$ 1.929,61	R\$ 3.376,82	483814199	962120		
Amil S750	QP (R2)	R\$ 571,15	R\$ 713,93	R\$ 892,42	R\$ 981,67	R\$ 1.030,75	R\$ 1.133,83	R\$ 1.417,28	R\$ 1.559,02	R\$ 1.948,77	R\$ 3.410,36	483814199	962123		
Amil One S2500	QP (R1)	R\$ 903,96	R\$ 1.129,95	R\$ 1.412,43	R\$ 1.553,68	R\$ 1.631,36	R\$ 1.794,50	R\$ 2.243,12	R\$ 2.467,43	R\$ 3.084,29	R\$ 5.397,51	483818191	962140		
Amil One S2500	QP (R2)	R\$ 979,54	R\$ 1.224,42	R\$ 1.530,52	R\$ 1.683,57	R\$ 1.767,75	R\$ 1.944,53	R\$ 2.430,66	R\$ 2.673,72	R\$ 3.342,15	R\$ 5.848,76	483818191	962143		
Amil One S6500 Black	QP (R1)	R\$ 980,41	R\$ 1.225,52	R\$ 1.531,90	R\$ 1.685,09	R\$ 1.769,35	R\$ 1.946,28	R\$ 2.432,85	R\$ 2.676,14	R\$ 3.345,18	R\$ 5.854,06	483822190	962160		
Amil One S6500 Black	QP (R2)	R\$ 1.047,65	R\$ 1.309,57	R\$ 1.636,97	R\$ 1.800,66	R\$ 1.890,70	R\$ 2.079,77	R\$ 2.599,71	R\$ 2.859,68	R\$ 3.574,60	R\$ 6.255,56	483822190	962163		
Amil One S6500 Black	QP (R3)	R\$ 1.194,05	R\$ 1.492,56	R\$ 1.865,70	R\$ 2.052,27	R\$ 2.154,89	R\$ 2.370,37	R\$ 2.962,97	R\$ 3.259,27	R\$ 4.074,09	R\$ 7.129,65	483822190	962166		

Preços e planos válidos de 15/10/19 a 31/12/19 e somente para contratação nas cidades da Bahia, de acordo com o plano contratado.

Nos produtos com coparticipação, esta será paga junto à mensalidade do plano.

Os valores das Tabelas dos Planos PME Porte I e II são referência. Para ter acesso aos valores exatos, consultar o Proposta Online.

## Preços – Planos PME – Porte I (Contratação compulsória)

**Compulsório:** contratação obrigatória para 100% do quadro societário e/ou dos funcionários com vínculo empregatício. **Não é válido para empresas MEI.**



Total de 2 a 29 vidas com, no mínimo, 1 titular

**25%** de economia na contratação dos planos com **coparticipação**.

Nos planos com coparticipação da Amil, o cliente paga uma pequena parte do valor do procedimento que realizar e, com isso, tem uma mensalidade **25% menor**.

Ainda existe um **limite máximo** a ser pago por procedimento, oferecendo mais segurança e controle para o seu cliente.

Com coparticipação	Nacional	Plano	Faixa etária / Acomodação	00-18	19-23	24-28	29-33	34-38	39-43	44-48	49-53	54-58	59 ou +	Registro ANS	Código do plano
				Amil S380	QC	R\$ 252,35	R\$ 315,45	R\$ 394,31	R\$ 433,74	R\$ 455,42	R\$ 500,97	R\$ 626,21	R\$ 688,83	R\$ 861,04	R\$ 1.506,82
QP	R\$ 272,26	R\$ 340,32	R\$ 425,40		R\$ 467,94	R\$ 491,34	R\$ 540,47	R\$ 675,59	R\$ 743,15	R\$ 928,94	R\$ 1.625,65	483781199	962049		
Amil S450	QC	R\$ 278,28	R\$ 347,85	R\$ 434,81	R\$ 478,29	R\$ 502,20	R\$ 552,42	R\$ 690,53	R\$ 759,59	R\$ 949,48	R\$ 1.661,59	483809192	962091		
	QP	R\$ 300,22	R\$ 375,28	R\$ 469,09	R\$ 516,00	R\$ 541,81	R\$ 595,99	R\$ 744,98	R\$ 819,48	R\$ 1.024,35	R\$ 1.792,61	483803193	962097		
Amil S750	QP (R1)	R\$ 405,88	R\$ 507,35	R\$ 634,20	R\$ 697,62	R\$ 732,50	R\$ 805,75	R\$ 1.007,19	R\$ 1.107,91	R\$ 1.384,89	R\$ 2.423,55	483815197	962127		
	QP (R2)	R\$ 409,91	R\$ 512,39	R\$ 640,49	R\$ 704,55	R\$ 739,77	R\$ 813,75	R\$ 1.017,19	R\$ 1.118,91	R\$ 1.398,64	R\$ 2.447,62	483815197	962130		
Amil One S2500	QP (R1)	R\$ 648,78	R\$ 810,97	R\$ 1.013,71	R\$ 1.115,08	R\$ 1.170,84	R\$ 1.287,92	R\$ 1.609,90	R\$ 1.770,89	R\$ 2.213,61	R\$ 3.873,81	483819190	962147		
	QP (R2)	R\$ 703,02	R\$ 878,77	R\$ 1.098,46	R\$ 1.208,30	R\$ 1.268,72	R\$ 1.395,59	R\$ 1.744,49	R\$ 1.918,94	R\$ 2.398,67	R\$ 4.197,68	483819190	962150		
Amil One S6500 Black	QP (R1)	R\$ 703,65	R\$ 879,56	R\$ 1.099,45	R\$ 1.209,40	R\$ 1.269,87	R\$ 1.396,85	R\$ 1.746,07	R\$ 1.920,67	R\$ 2.400,84	R\$ 4.201,48	483823198	962169		
	QP (R2)	R\$ 751,91	R\$ 939,88	R\$ 1.174,86	R\$ 1.292,34	R\$ 1.356,96	R\$ 1.492,65	R\$ 1.865,82	R\$ 2.052,40	R\$ 2.565,51	R\$ 4.489,63	483823198	962172		
	QP (R3)	R\$ 856,97	R\$ 1.071,21	R\$ 1.339,02	R\$ 1.472,92	R\$ 1.546,57	R\$ 1.701,23	R\$ 2.126,53	R\$ 2.339,19	R\$ 2.923,99	R\$ 5.116,98	483823198	962175		

Sem coparticipação	Nacional	Plano	Faixa etária / Acomodação	00-18	19-23	24-28	29-33	34-38	39-43	44-48	49-53	54-58	59 ou +	Registro ANS	Código do plano
				Amil S380	QC	R\$ 336,47	R\$ 420,59	R\$ 525,74	R\$ 578,32	R\$ 607,23	R\$ 667,95	R\$ 834,95	R\$ 918,44	R\$ 1.148,05	R\$ 2.009,09
QP	R\$ 363,01	R\$ 453,77	R\$ 567,21		R\$ 623,93	R\$ 655,12	R\$ 720,63	R\$ 900,79	R\$ 990,87	R\$ 1.238,59	R\$ 2.167,54	483780191	962046		
Amil S450	QC	R\$ 371,04	R\$ 463,80	R\$ 579,74	R\$ 637,72	R\$ 669,60	R\$ 736,57	R\$ 920,71	R\$ 1.012,78	R\$ 1.265,98	R\$ 2.215,46	483808194	962088		
	QP	R\$ 400,29	R\$ 500,37	R\$ 625,46	R\$ 688,01	R\$ 722,41	R\$ 794,65	R\$ 993,31	R\$ 1.092,64	R\$ 1.365,80	R\$ 2.390,15	483802195	962094		
Amil S750	QP (R1)	R\$ 541,18	R\$ 676,47	R\$ 845,59	R\$ 930,16	R\$ 976,67	R\$ 1.074,33	R\$ 1.342,91	R\$ 1.477,21	R\$ 1.846,52	R\$ 3.231,41	483814199	962120		
	QP (R2)	R\$ 546,55	R\$ 683,19	R\$ 853,99	R\$ 939,39	R\$ 986,37	R\$ 1.085,00	R\$ 1.356,25	R\$ 1.491,88	R\$ 1.864,85	R\$ 3.263,50	483814199	962123		
Amil One S2500	QP (R1)	R\$ 865,03	R\$ 1.081,29	R\$ 1.351,61	R\$ 1.486,77	R\$ 1.561,11	R\$ 1.717,22	R\$ 2.146,53	R\$ 2.361,18	R\$ 2.951,47	R\$ 5.165,08	483818191	962140		
	QP (R2)	R\$ 937,35	R\$ 1.171,69	R\$ 1.464,61	R\$ 1.611,07	R\$ 1.691,63	R\$ 1.860,79	R\$ 2.325,99	R\$ 2.558,59	R\$ 3.198,23	R\$ 5.596,90	483818191	962143		
Amil One S6500 Black	QP (R1)	R\$ 938,19	R\$ 1.172,74	R\$ 1.465,93	R\$ 1.612,53	R\$ 1.693,15	R\$ 1.862,47	R\$ 2.328,09	R\$ 2.560,90	R\$ 3.201,13	R\$ 5.601,97	483822190	962160		
	QP (R2)	R\$ 1.002,54	R\$ 1.253,18	R\$ 1.566,47	R\$ 1.723,12	R\$ 1.809,28	R\$ 1.990,21	R\$ 2.487,76	R\$ 2.736,54	R\$ 3.420,67	R\$ 5.986,18	483822190	962163		
	QP (R3)	R\$ 1.142,63	R\$ 1.428,28	R\$ 1.785,36	R\$ 1.963,90	R\$ 2.062,09	R\$ 2.268,30	R\$ 2.835,38	R\$ 3.118,92	R\$ 3.898,65	R\$ 6.822,64	483822190	962166		

Preços e planos válidos de 15/10/19 a 31/12/19 e somente para contratação nas cidades da Bahia, de acordo com o plano contratado.

Nos produtos com coparticipação, esta será paga junto à mensalidade do plano.

Os valores das Tabelas dos Planos PME Porte I e II são referência. Para ter acesso aos valores exatos, consultar o Proposta Online.

## Preços – Planos PME – Porte II (Contratação compulsória)

**Compulsório:** contratação obrigatória para 100% do quadro societário e/ou dos funcionários com vínculo empregatício. **Não é válido para empresas MEI.**



Total de 30 a 99 vidas

**25%** de economia na contratação dos planos com **coparticipação**.

Nos planos com coparticipação da Amil, o cliente paga uma pequena parte do valor do procedimento que realizar e, com isso, tem uma mensalidade **25% menor**.

Ainda existe um **limite máximo** a ser pago por procedimento, oferecendo mais segurança e controle para o seu cliente.

Com coparticipação	Nacional	Plano	Faixa etária / Acomodação	00-18	19-23	24-28	29-33	34-38	39-43	44-48	49-53	54-58	59 ou +	Registro ANS	Código do plano
				Amil S380	QC	R\$ 239,74	R\$ 299,67	R\$ 374,59	R\$ 412,05	R\$ 432,65	R\$ 475,92	R\$ 594,90	R\$ 654,39	R\$ 817,99	R\$ 1.431,48
QP	R\$ 258,64	R\$ 323,31	R\$ 404,13		R\$ 444,55	R\$ 466,78	R\$ 513,45	R\$ 641,81	R\$ 706,00	R\$ 882,50	R\$ 1.544,37	483781199	962049		
Amil S450	QC	R\$ 264,36	R\$ 330,46	R\$ 413,07	R\$ 454,37	R\$ 477,09	R\$ 524,80	R\$ 656,00	R\$ 721,61	R\$ 902,01	R\$ 1.578,51	483809192	962091		
	QP	R\$ 285,21	R\$ 356,51	R\$ 445,64	R\$ 490,20	R\$ 514,72	R\$ 566,19	R\$ 707,73	R\$ 778,51	R\$ 973,13	R\$ 1.702,98	483803193	962097		
Amil S750	QP (R1)	R\$ 385,59	R\$ 481,99	R\$ 602,49	R\$ 662,74	R\$ 695,87	R\$ 765,46	R\$ 956,83	R\$ 1.052,51	R\$ 1.315,64	R\$ 2.302,38	483815197	962127		
	QP (R2)	R\$ 389,42	R\$ 486,77	R\$ 608,47	R\$ 669,32	R\$ 702,79	R\$ 773,06	R\$ 966,33	R\$ 1.062,97	R\$ 1.328,71	R\$ 2.325,24	483815197	962130		
Amil One S2500	QP (R1)	R\$ 616,34	R\$ 770,42	R\$ 963,02	R\$ 1.059,32	R\$ 1.112,29	R\$ 1.223,52	R\$ 1.529,40	R\$ 1.682,34	R\$ 2.102,93	R\$ 3.680,12	483819190	962147		
	QP (R2)	R\$ 667,87	R\$ 834,83	R\$ 1.043,54	R\$ 1.147,89	R\$ 1.205,29	R\$ 1.325,81	R\$ 1.657,27	R\$ 1.822,99	R\$ 2.278,74	R\$ 3.987,79	483819190	962150		
Amil One S6500 Black	QP (R1)	R\$ 668,46	R\$ 835,58	R\$ 1.044,48	R\$ 1.148,93	R\$ 1.206,37	R\$ 1.327,01	R\$ 1.658,76	R\$ 1.824,64	R\$ 2.280,80	R\$ 3.991,40	483823198	962169		
	QP (R2)	R\$ 714,31	R\$ 892,89	R\$ 1.116,11	R\$ 1.227,73	R\$ 1.289,11	R\$ 1.418,02	R\$ 1.772,53	R\$ 1.949,78	R\$ 2.437,23	R\$ 4.265,15	483823198	962172		
	QP (R3)	R\$ 814,12	R\$ 1.017,65	R\$ 1.272,07	R\$ 1.399,28	R\$ 1.469,24	R\$ 1.616,16	R\$ 2.020,21	R\$ 2.222,23	R\$ 2.777,79	R\$ 4.861,13	483823198	962175		

Sem coparticipação	Nacional	Plano	Faixa etária / Acomodação	00-18	19-23	24-28	29-33	34-38	39-43	44-48	49-53	54-58	59 ou +	Registro ANS	Código do plano
				Amil S380	QC	R\$ 319,65	R\$ 399,56	R\$ 499,45	R\$ 549,40	R\$ 576,87	R\$ 634,56	R\$ 793,20	R\$ 872,51	R\$ 1.090,65	R\$ 1.908,64
QP	R\$ 344,86	R\$ 431,08	R\$ 538,85		R\$ 592,73	R\$ 622,37	R\$ 684,60	R\$ 855,75	R\$ 941,33	R\$ 1.176,66	R\$ 2.059,16	483780191	962046		
Amil S450	QC	R\$ 352,49	R\$ 440,61	R\$ 550,76	R\$ 605,83	R\$ 636,12	R\$ 699,74	R\$ 874,67	R\$ 962,14	R\$ 1.202,68	R\$ 2.104,68	483808194	962088		
	QP	R\$ 380,28	R\$ 475,35	R\$ 594,19	R\$ 653,61	R\$ 686,29	R\$ 754,92	R\$ 943,64	R\$ 1.038,01	R\$ 1.297,51	R\$ 2.270,64	483802195	962094		
Amil S750	QP (R1)	R\$ 514,12	R\$ 642,65	R\$ 803,31	R\$ 883,65	R\$ 927,83	R\$ 1.020,61	R\$ 1.275,77	R\$ 1.403,35	R\$ 1.754,19	R\$ 3.069,84	483814199	962120		
	QP (R2)	R\$ 519,22	R\$ 649,03	R\$ 811,29	R\$ 892,42	R\$ 937,05	R\$ 1.030,75	R\$ 1.288,44	R\$ 1.417,29	R\$ 1.771,61	R\$ 3.100,32	483814199	962123		
Amil One S2500	QP (R1)	R\$ 821,78	R\$ 1.027,23	R\$ 1.284,03	R\$ 1.412,43	R\$ 1.483,06	R\$ 1.631,36	R\$ 2.039,20	R\$ 2.243,12	R\$ 2.803,90	R\$ 4.906,82	483818191	962140		
	QP (R2)	R\$ 890,49	R\$ 1.113,11	R\$ 1.391,38	R\$ 1.530,52	R\$ 1.607,05	R\$ 1.767,75	R\$ 2.209,69	R\$ 2.430,66	R\$ 3.038,32	R\$ 5.317,06	483818191	962143		
Amil One S6500 Black	QP (R1)	R\$ 891,28	R\$ 1.114,11	R\$ 1.392,64	R\$ 1.531,90	R\$ 1.608,50	R\$ 1.769,35	R\$ 2.211,68	R\$ 2.432,85	R\$ 3.041,07	R\$ 5.321,87	483822190	962160		
	QP (R2)	R\$ 952,41	R\$ 1.190,52	R\$ 1.488,15	R\$ 1.636,97	R\$ 1.718,82	R\$ 1.890,70	R\$ 2.363,37	R\$ 2.599,71	R\$ 3.249,64	R\$ 5.686,87	483822190	962163		
	QP (R3)	R\$ 1.085,50	R\$ 1.356,87	R\$ 1.696,09	R\$ 1.865,70	R\$ 1.958,99	R\$ 2.154,89	R\$ 2.693,61	R\$ 2.962,97	R\$ 3.703,72	R\$ 6.481,50	483822190	962166		

Preços e planos válidos de 15/10/19 a 31/12/19 e somente para contratação nas cidades da Bahia, de acordo com o plano contratado.

Nos produtos com coparticipação, esta será paga junto à mensalidade do plano.

Os valores das Tabelas dos Planos PME Porte I e II são referência. Para ter acesso aos valores exatos, consultar o Proposta Online.

# Tabela de coparticipação

A coparticipação é uma modalidade em que o usuário paga, além do valor mensal do plano, uma taxa a cada vez que utilizar (consultas, exames, procedimentos e outros). O valor da coparticipação é 30% do custo do serviço, mas existe um limite de desconto estabelecido para cada grupo de procedimento e plano, garantindo maior previsibilidade nos valores coparticipados. Confira os exemplos abaixo:

Consulta	Valor da consulta para a Amil*	% da Coparticipação	Valor de Coparticipação	Valor Limite de Coparticipação**	Valor Cobrado de Coparticipação
Exemplo: Amil Fácil S80	Prestador X <b>R\$ 90,00</b>	<b>30%</b>	$R\$90,00 \times 0,3$ <b>R\$ 27,00</b>	Consulta <b>R\$ 25,00</b>	Consulta <b>R\$ 25,00</b>
	Prestador Y <b>R\$ 70,00</b>	<b>30%</b>	$R\$70,00 \times 0,3$ <b>R\$ 21,00</b>	<b>R\$ 25,00</b>	<b>R\$ 21,00</b>

\*Esse valor pode variar dependendo do prestador utilizado.

\*\*Esse valor pode variar dependendo do plano contratado ou do procedimento executado.

Internação	Valor da internação para a Amil*	Valor Fixo de Coparticipação**
Exemplo: Amil Fácil S80	Prestador Z <b>R\$ 7.000,00</b>	Internação <b>R\$ 180,00</b>

\*Esse valor pode variar dependendo do prestador utilizado.

\*\*Valor cobrado por evento, independentemente da duração da internação

Grupo de benefícios		Consultas eletivas e clínicas	Consultas hospitalares - PS	Exames básicos	Exames especiais	Procedimentos básicos	Procedimentos especiais	Fisioterapia	Fonoaudiologia	Nutrição	Psicoterapia	Díálise ou hemodíálise	Quimioterapia	Radioterapia	Internação
Amil Fácil S60	% copart.	30%	30%	30%	30%	30%	30%	30%	30%	30%	30%	Isento	Isento	Isento	-
	Limite por item	R\$ 25,00	R\$ 50,00	R\$ 20,00	R\$ 100,00	R\$ 35,00	R\$ 140,00	R\$ 15,00	R\$ 15,00	R\$ 15,00	R\$ 15,00	Isento	Isento	Isento	R\$ 180,00
Amil Fácil S80	% copart.	30%	30%	30%	30%	30%	30%	30%	30%	30%	30%	Isento	Isento	Isento	-
	Limite por item	R\$ 25,00	R\$ 50,00	R\$ 20,00	R\$ 100,00	R\$ 35,00	R\$ 140,00	R\$ 15,00	R\$ 15,00	R\$ 15,00	R\$ 15,00	Isento	Isento	Isento	R\$ 180,00
Amil S380	% copart.	30%	30%	30%	30%	30%	30%	30%	30%	30%	30%	Isento	Isento	Isento	-
	Limite por item	R\$ 30,00	R\$ 60,00	R\$ 25,00	R\$ 110,00	R\$ 40,00	R\$ 150,00	R\$ 20,00	R\$ 20,00	R\$ 20,00	R\$ 20,00	Isento	Isento	Isento	R\$ 200,00
Amil S450	% copart.	30%	30%	30%	30%	30%	30%	30%	30%	30%	30%	Isento	Isento	Isento	-
	Limite por item	R\$ 30,00	R\$ 60,00	R\$ 25,00	R\$ 110,00	R\$ 40,00	R\$ 150,00	R\$ 20,00	R\$ 20,00	R\$ 20,00	R\$ 20,00	Isento	Isento	Isento	R\$ 220,00
Amil S750 (R1)	% copart.	30%	30%	30%	30%	30%	30%	30%	30%	30%	30%	Isento	Isento	Isento	-
	Limite por item	R\$ 35,00	R\$ 70,00	R\$ 35,00	R\$ 130,00	R\$ 50,00	R\$ 160,00	R\$ 35,00	R\$ 35,00	R\$ 35,00	R\$ 35,00	Isento	Isento	Isento	R\$ 370,00
Amil S750 (R2)	% copart.	30%	30%	30%	30%	30%	30%	30%	30%	30%	30%	Isento	Isento	Isento	-
	Limite por item	R\$ 35,00	R\$ 70,00	R\$ 35,00	R\$ 130,00	R\$ 50,00	R\$ 160,00	R\$ 35,00	R\$ 35,00	R\$ 35,00	R\$ 35,00	Isento	Isento	Isento	R\$ 370,00
Amil One S2500 (R1)	% copart.	30%	30%	30%	30%	30%	30%	30%	30%	30%	30%	Isento	Isento	Isento	-
	Limite por item	R\$ 70,00	R\$ 140,00	R\$ 45,00	R\$ 150,00	R\$ 80,00	R\$ 200,00	R\$ 45,00	R\$ 45,00	R\$ 45,00	R\$ 45,00	Isento	Isento	Isento	R\$ 450,00
Amil One S2500 (R2)	% copart.	30%	30%	30%	30%	30%	30%	30%	30%	30%	30%	Isento	Isento	Isento	-
	Limite por item	R\$ 70,00	R\$ 140,00	R\$ 45,00	R\$ 150,00	R\$ 80,00	R\$ 200,00	R\$ 45,00	R\$ 45,00	R\$ 45,00	R\$ 45,00	Isento	Isento	Isento	R\$ 450,00
Amil One S6500 Black (R1)	% copart.	30%	30%	30%	30%	30%	30%	30%	30%	30%	30%	Isento	Isento	Isento	-
	Limite por item	R\$ 70,00	R\$ 140,00	R\$ 45,00	R\$ 150,00	R\$ 80,00	R\$ 200,00	R\$ 45,00	R\$ 45,00	R\$ 45,00	R\$ 45,00	Isento	Isento	Isento	R\$ 450,00
Amil One S6500 Black (R2)	% copart.	30%	30%	30%	30%	30%	30%	30%	30%	30%	30%	Isento	Isento	Isento	-
	Limite por item	R\$ 100,00	R\$ 200,00	R\$ 50,00	R\$ 160,00	R\$ 100,00	R\$ 220,00	R\$ 50,00	R\$ 50,00	R\$ 50,00	R\$ 50,00	Isento	Isento	Isento	R\$ 500,00
Amil One S8500 Black (R2)	% copart.	30%	30%	30%	30%	30%	30%	30%	30%	30%	30%	Isento	Isento	Isento	-
	Limite por item	R\$ 100,00	R\$ 200,00	R\$ 50,00	R\$ 160,00	R\$ 100,00	R\$ 220,00	R\$ 50,00	R\$ 50,00	R\$ 50,00	R\$ 50,00	Isento	Isento	Isento	R\$ 500,00

## Exemplos de coparticipação por procedimento

Procedimento	Grupo de benefícios	Valor aproximado	
		Planos Amil e Amil Fácil	Planos Amil One
Avaliação nutricional	Nutrição	R\$ 10,72	R\$ 16,12
Cauterização química	Procedimentos especiais	R\$ 11,99	R\$ 19,18
Colesterol (HDL)	Exames básicos	R\$ 1,81	R\$ 2,69
Colesterol total	Exames básicos	R\$ 1,01	R\$ 1,55
RPG – Reeducação Postural Global	Fisioterapia	R\$ 11,02	R\$ 33,07
Eletrocardiograma	Exames básicos	R\$ 5,19	R\$ 14,86
Endoscopia digestiva alta	Exames especiais	R\$ 54,45	R\$ 116,98
Endoscopia digestiva alta com biópsia e teste de urease	Procedimentos especiais	R\$ 49,97	R\$ 133,09
Hemograma completo	Exames básicos	R\$ 2,38	R\$ 8,98
Imobilização de membro superior	Procedimentos básicos	R\$ 3,26	R\$ 4,97
Ressonância magnética do crânio	Exames especiais	R\$ 150,00	R\$ 150,00
Raio X do tórax (uma incidência)	Exames básicos	R\$ 5,23	R\$ 18,86
Sessão de fonoaudiologia	Fonoaudiologia	R\$ 18,05	R\$ 27,20
Sessão de psicologia	Psicoterapia	R\$ 18,75	R\$ 30,96
Tomografia do crânio	Exames especiais	R\$ 80,69	R\$ 146,87
Ultrassonografia obstétrica	Exames especiais	R\$ 15,11	R\$ 43,33
Ultrassonografia pélvica	Exames especiais	R\$ 12,73	R\$ 56,36
Glicose	Exames básicos	R\$ 1,07	R\$ 4,24
Rotina de urina (EAS)	Exames básicos	R\$ 1,27	R\$ 5,77
TSH – Hormônio tireoestimulante	Exames básicos	R\$ 6,19	R\$ 15,10
Ultrassonografia transvaginal	Exames especiais	R\$ 19,23	R\$ 57,48
Mamografia convencional bilateral	Exames básicos	R\$ 24,97	R\$ 59,14

Os valores de COPARTICIPAÇÃO, demonstrados no quadro acima, foram calculados com base nos valores médios dos procedimentos e podem variar de acordo com o prestador escolhido pelo BENEFICIÁRIO.

A lista dos procedimentos com a classificação e seus respectivos grupos de benefícios está disponível no site Amil.

## Exemplos de reembolso

Descrição do procedimento	Consulta	Hemograma completo	Eletrocardiograma	Ressonância magnética de crânio	Endoscopia digestiva	Tomografia de crânio	Ultrassonografia obstétrica	Parto cesárea	Parto normal
Amil S380	R\$ 80,00	R\$ 12,80	R\$ 22,40	R\$ 576,00	R\$ 95,04	R\$ 238,40	R\$ 44,80	R\$ 756,00	R\$ 945,00
Amil S450	R\$ 80,00	R\$ 12,80	R\$ 22,40	R\$ 576,00	R\$ 95,04	R\$ 238,40	R\$ 44,80	R\$ 756,00	R\$ 945,00
Amil S750 (R1)	R\$ 160,00	R\$ 19,20	R\$ 33,60	R\$ 864,00	R\$ 142,56	R\$ 357,60	R\$ 67,20	R\$ 1.512,00	R\$ 1.890,00
Amil S750 (R2)	R\$ 200,00	R\$ 25,60	R\$ 44,80	R\$ 1.152,00	R\$ 190,08	R\$ 476,80	R\$ 89,60	R\$ 1.890,00	R\$ 2.362,50
Amil One S2500 (R1)	R\$ 360,00	R\$ 38,40	R\$ 67,20	R\$ 1.728,00	R\$ 285,12	R\$ 715,20	R\$ 134,40	R\$ 3.024,00	R\$ 3.780,00
Amil One S2500 (R2)	R\$ 440,00	R\$ 51,20	R\$ 89,60	R\$ 2.304,00	R\$ 380,16	R\$ 953,60	R\$ 179,20	R\$ 5.292,00	R\$ 6.615,00
Amil One S6500 Black (R1)	R\$ 440,00	R\$ 51,20	R\$ 89,60	R\$ 2.304,00	R\$ 380,16	R\$ 953,60	R\$ 179,20	R\$ 5.292,00	R\$ 6.615,00
Amil One S6500 Black (R2)	R\$ 600,00	R\$ 76,80	R\$ 134,40	R\$ 3.456,00	R\$ 570,24	R\$ 1.430,40	R\$ 268,80	R\$ 6.804,00	R\$ 8.505,00
Amil One S6500 Black (R3)	R\$ 720,00	R\$ 102,40	R\$ 179,20	R\$ 4.608,00	R\$ 760,32	R\$ 1.907,20	R\$ 358,40	R\$ 10.584,00	R\$ 13.230,00

R1, R2 e R3: níveis de reembolso disponíveis para contratação.

# Aditivos

Planos Amil				
Amil Resgate <sup>1</sup>	Resgate Domiciliar	Assistência Viagem Internacional		
		Cobertura EUR 30.000,00	Cobertura US\$ 100.000,00	Cobertura US\$ 300.000,00
R\$ 24,90*	R\$ 6,00**	R\$ 5,00**	R\$ 9,00**	R\$ 20,00**

1. Aditivo que proporciona o mais moderno e completo sistema de transporte inter-hospitalar do país. Amil Resgate somente para produtos nacionais. Os preços acima só serão válidos se estiverem acompanhados dos respectivos PRCs vigentes na época da contratação.

\*Valor mensal por grupo familiar (titular + dependentes).

\*\*Valor por mês por beneficiário.



## Amil Resgate

**Conhecimento, habilidade e alta tecnologia em momentos decisivos.**

Um completo sistema de transporte inter-hospitalar que conta com unidades que são verdadeiras UTIs móveis (ambulâncias, helicópteros e jatos aparelhados com a mais avançada tecnologia médica).



## Resgate Domiciliar

**Atendimento de urgência e emergência aonde o seu cliente precisar.**

Abrange a realização do atendimento de urgência/emergência domiciliar\*, no local da ocorrência (exceto vias públicas), por meio de equipes médicas que seguem rigorosamente protocolos clínicos, e de ambulâncias totalmente equipadas. Conta com suporte médico por telefone de plantão que esclarecem todas as dúvidas sobre pequenos incidentes do cotidiano, medicamentos e dosagens, receituários médicos, interpretação de laudos médicos, entre outros.

\*Orientação em Saúde 24 Horas: todo território nacional.

Regiões de abrangência para atuação do atendimento do Resgate Domiciliar: São Paulo/SP, Baixada Santista/SP, Brasília/DF; Jundiaí/SP; Curitiba/PR; Recife/PE; Rio de Janeiro/RJ;



## Assistência Viagem Internacional

**Cobertura especial para viagens internacionais.**

- Assistência médica e odontológica em caso de urgência e emergência;
- Adiantamento para assistência jurídica;
- Remoção inter-hospitalar;
- Auxílio financeiro em caso de extravio de bagagem;
- Informações em caso de perda ou roubo de documentos;
- Repatriamento médico em caso de acidente ou doença;
- Transporte por ocorrência de sinistro na residência;
- Acompanhamento de menores em embarques;
- Transmissão de mensagens.



Mostre que você  
não se cuida só  
**da boca pra fora.**

**Aproveite!** Se contratado junto com  
o plano médico, o plano odontológico  
conta com um **desconto especial.**



### Amil Dental **200**

#### Porte I (2 a 29 vidas)

~~R\$ 27,00~~  
**R\$ 22,00** mensais por beneficiário.

#### Porte II (30 a 99 vidas)

~~R\$ 23,00~~  
**R\$ 18,70** mensais por beneficiário.

Mais de  
**18%**  
de desconto

#### Cobertura<sup>1</sup>:

- Documentação ortodôntica;
- Restaurações;
- Urgência/emergência;
- Consultas;
- Limpeza, prevenção e aplicação de flúor;
- Tratamento de gengiva;
- Cirurgias e extrações;
- Tratamento de canal;
- Atendimento nacional;
- Rede credenciada com mais de 38 mil opções de atendimento.



Rede credenciada ampla com opções de atendimento em todo o país, oferecendo mais conforto e conveniência para você e sua família.



**Dentistas especialistas e altamente qualificados.**



Pelo quarto ano consecutivo, a **Amil Dental** é a preferida dos dentistas.<sup>2</sup>

Consulte a linha completa de planos odontológicos da **Amil Dental**  
no site [amildentalvenda.com.br](http://amildentalvenda.com.br).

1. Coberturas garantidas de acordo com os termos do contrato.

2. Pesquisa realizada com o instituto Datafolha.

Promoção válida para as contratações do plano odontológico junto ao plano médico realizadas no site Proposta Online [corretor.amil.com.br](http://corretor.amil.com.br).

Amil – Linha Amil Dental | CRO SP 4.722 | Resp. Téc.: Maria A. F. A. Araújo – CRO SP 35.448 | CRO RJ 960 | Resp. Téc.: Patrícia I. C. de Almeida – CRO RJ: 20.121

The logo for 'amil' is centered in white lowercase letters. It is surrounded by a large, stylized circular graphic composed of several overlapping, semi-transparent blue rings of varying shades, creating a sense of depth and motion. The background is a solid dark blue.

amil

[amil.com.br](http://amil.com.br)